



# トキ 出雲の空へ



## 来年6月放鳥正式決定

環境省のトキ野生復帰検討会が2月9日開かれ、出雲市が目指してきた2027年度のトキ放鳥が正式に決定しました。市はその後、放鳥に向けた取り組みを本格化させます。

### 環境省野生復帰検討会

審議され、了承されました。市の放鳥計画では、放鳥羽数は1回当たり最大20羽。時期は2027年6月上旬ごろとし、放鳥場所は稗原地区を予定しています。2回目以降は、放鳥後のトキの分散状況などを踏まえて決定します。放鳥方法は、放鳥場所で飼育し環境に順化した後に放つ「ソフトリリース」を原則としますが、初回は順化訓練を行ったトキを放鳥場所まで移送し、直ちに放つ「ハードリリース」と併用します。

チームで実施。放鳥後から定着確認までは、環境省が個体に装着するGPS機器や目撃情報の収集などにより行います。飯塚市長は「出雲市のトキ放鳥の取り組みは35年前から続けてきた。これまで各段階で支援いただいた皆さんと一緒に、きょうの決定を喜びたい」と述べ、「今後環境整備にしっかりと取り組みたい」と決意を新たにしました。

来年1月に野鳥愛好家や鳥類専門家、市担当職員ら約10人の

モニタリングは、放鳥前の27

▲写真提供：  
出雲市

市役所で報告を待っている約80人の関係者は、放鳥決定の知らせを受けると大きな歓声を上げ、万歳三唱で喜びを分かち合いました。NPO法人いずも朱鷺21の原田孟理事長は「長年待ち望んでいただけに大変うれしい。ただ、まだ8合目。これから大切なので、気を引き締めて取り組みたい」と話しました。

## ご進級・ご入学おめでとう!

私たちは出雲の子どもたちを応援しています

青色防犯パトロール隊は  
子供たちの安全安心を見守ります。

出雲地区防犯協会  
出雲地区防犯ボランティア連合会  
TEL&FAX 0853-21-8862

令和8年 交通安全年間スローガン  
車から ぼくたちはみえない  
手をあげよう SAFETY driving

子供たちを守るために

- 交通ルールの遵守
- 正しい交通マナーの実践
- 子供への思いやり運転

出雲市交通安全協会  
出雲地区安全運転管理者協会

交通安全活動は皆様の会費で支えられています

春の1日を「古代出雲歴史博物館」で楽しもう!

# れきまは、春 2026

4月26日 10:00~15:00

出雲神楽、勾玉作り、銀すくい、屋台コーナー、ふわふわ遊具など、楽しいイベント盛りだくさん!  
一部有料のものあり。\*天候等により内容は一部変更になる場合があります。

## 古代出雲歴史博物館

出雲大社東隣り 出雲市大社町片栗東99-4  
TEL.0853-53-8600  
https://www.izm.ed.jp

はまやま まも かい にしこおりみのかいちやう ひだり なか おかず お  
「浜山を守る会」の錦織 総 会 長 (左)、中尾一男  
ふくかいちやう みぎ ぼん てわた じどう がつ にち いずも  
副 会 長 (右) に募金を手渡す児童 = 3月19日、出雲  
しまつよりしもちやう しりつたかまつしょうがっこう  
市松寄下町の市立高松小学校



# 浜山の黒松守れ

地域の自然と歴史を未来へつなごうと、出雲市立高松小学校(同市松寄下町)の4年生が3月19日、「浜山を守る会」に募金を寄贈しました。児童たちの呼びかけで集まった善意は、黒松林の保全活動に活用されます。募金活動は、総合学習で地域の偉人・井上恵助翁の業績を学んだことがきっかけ。児童たちは「自分たちにできること」を話し合い、保護者らに協力を呼びかけました。その結果、4年4組を中心に計9191

## 高松地区 小学生が募金寄贈

円が集まり、教室で同会に手渡しました。浜山の黒松は、江戸時代中頃、砂丘地で農地や暮らしが脅かされてきた地域を守るため、井上恵助翁が私財を投じて植林に成功したものの。約22年をかけた115ヘクタールに約90万本が植えられたとされています。現在も間引きや下草刈り、植栽などの保全活動が続けられています。同会の錦織総会長は「恵助翁が成し遂げた黒松林を次世代へ残したい。子どもたちの思いがこもった募金は、手入れに使う道具の購入などに大切に活用したい」と感謝を述べました。児童たちは地域の歴史と自然に触れながら、その価値を自ら考え行動に移しました。浜山の黒松を守る取り組みは、世代を超えて受け継がれていきます。



たかぎ ぎんぼち 高城権八 (松江市・国宝松江城課 提供)

勝部本右衛門栄忠は、明治の初めに息子・景浜や元松江藩士・高城権八とともに松江城を解体の危機から救い、保存に尽力した偉人です。栄忠は江戸時代後期の1796(寛永8)年、出雲郡出東村(現在の出雲市斐川町坂田)の地主で、代々豪農だった勝部家の7代目として生まれました。農業を営むかたわら、茶道や書画、和歌などを好んだ文化人として知られています。明治時代初期に廃城令(※1)が出され、全国にあった城の多くが解体・撤去されました。松江城も1871(明治4)年に廃城が決定。天守部分は解体を免れたものの、民間に180円(※2)で払い下げられることになりました。松江藩の銅山方役人だった権八

## 勝部本右衛門栄忠 (1796 - 1886)

### 松江城を解体の危機から救う



かつべもと えもんしげただ 勝部本右衛門栄忠 (松江市・国宝松江城課 提供)

## シリーズ 郷土の偉人 30



は、銅山経営で知り合った栄忠にお金を工面できない

か相談。話を聞いた栄忠・景浜親子は買い取りを決意し、落札金額と同額の180円を納めて買い戻し、天守を解体から守りました。2010(平成22)年、地元・斐川中学校の生徒が「松江城を救ったお百姓さん」という紙芝居を製作。栄忠・景浜親子の偉業を今に伝えています。国宝・松江城は、2027(令和9)年度から2029(令和11)年度までの3年間かけて、約70年ぶりの大規模な補修修理を予定。日本が誇る名城として、今も人々から大切にされています。

※1: 城の維持費を減らすことと、城を軍事的に利用するかどうか整理し、不要な城を取り壊すことが目的の法令。  
※2: 明治時代初期の一般的な月収は約1円から3円程度で、180円は当時の年収で約5年から15年分に相当する。

**MKFC**  
みもりキッズ・ファミリークリニック  
院長 南 憲明  
〒693-0051 島根県出雲市小山町442-2  
TEL: 0853-25-8860 / FAX: 0853-25-8870  
ホームページ: <https://www.mimori-kids.jp/>

**嘉村医院**  
内科  
診療時間  
8:30~12:00  
13:30~15:30(往診)  
16:00~18:00  
月 火 水 木 金 土 日  
○ ○ ○ ○ ○ ○ ×  
○ ○ ○ × ○ ○ ×  
○ ○ ○ × ○ × ×  
糖尿病学会認定専門医 嘉村 正徳  
出雲市上島町1025  
TEL (0853) 48-0666 FAX 48-9022

**小山皮膚科クリニック**  
院長 医学博士 皮膚科専門医 中川 優生  
診療時間  
9:00~12:30  
15:00~18:00  
月 火 水 木 金 土 日  
● ● ● / ● ● /  
● ● ● / ● / /  
出雲市小山町269-4  
TEL (0853) 25-7212

# おしえて!! NEWS のことば

2026年3月31日  
時点の内容です。

## 新しい防災気象情報 5月下旬頃スタート

防災気象情報とは、気象庁が発表している気象や地震、火山等に関する予報や避難指示などを伝えるものです。これまで、河川氾濫や大雨、土砂災害、高潮に関する情報などが、避難の判断となる「警戒レベル」との対応で、複雑で分かりにくかったことから、分かりやすく一新することになりました。



今回の改善により、避難情報の5段階の警戒レベルに対応し、避難の判断をしやすくなります。例えば、これまでの「大雨警戒」は「レベル3大雨警戒」、「氾濫特別警戒」は「レベル5氾濫

特別警戒」という名称に変更になり、レベルの数字と一緒に情報が伝えられます。

詳しくは、気象庁の特設ページで紹介されています。このページ内には、子ども向けリーフレット「大雨の災害から身を守るガイドブック～防災気象情報の活用～」も紹介され、ダウンロードすることができます。大雨の季節が来る前に、一度おうちの人と一緒に

確認してみるとよいでしょう。特設ページのURLは以下のとおりです。<https://www.jma.go.jp/jma/kishou/known/bosai/keiho-update2026/index.html>

## レアアース泥って、なあに？

レアアース泥とは、自動車や精密機器など幅広い製品で使われているレアメタル（希少金属）を多く含んだ海底の泥のこと。海洋研究開発機構などは2月2日、南鳥島（東京都小笠原村）の水深約6000メートルの海底からレアアースを含む粘土状堆積物の試験採取に成功したと発表しました。国産レアアース開発に向け、採取した泥に含まれるレアアースの種類や量などを分析しています。

世界のレアアース生産量の大部分を中国産が占める中、国産による安定供給に向けた一歩となることが期待されます。

## i P S 再生医療、実用化へ

厚生労働省の専門部会は2月19日、i P S細胞を使った2つの再生医療製品について、製造販売承認をいずれも了承しました。厚生労働大臣が正式承認すれば、世界初のi P S細胞由来の医療製品となります。

i P S細胞とは、さまざまな組織や臓器の細胞に変化し、無限に増殖することも可

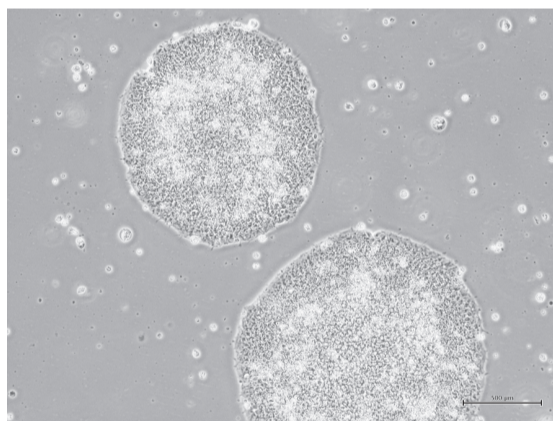

住友ファーマで培養したi P S細胞（同社提供）

能な万能細胞。血液や皮膚などの細胞に特定の遺伝子を導入して作られます。このほど専門部会で承認されたのは、大阪大学のベンチャー企業「クオリプス」（東京都中央区）による心臓病患者向け心筋細胞シートと、住友ファーマ（大阪府大阪市）のパーキンソン病患者向けドーパミン神経細胞です。

i P S再生医療は病気や事故で失われた臓器や組織の回復を目指す切り札として注目されています。

## れきはく 古代出雲歴史博物館

## おしえて! 学芸員さん



このコーナーでは、みんなが疑問に思うことに学芸員さんが分かりやすく答えるよ! 今回は庄原小学校6年生の鎌田航輔くんからの質問だよ!



斐伊川は、ヤマタノオロチのもとになった川と聞きましたが、その理由を教えてください。



藤原 宏夫  
せんもんがくけい  
専門学芸員

『古事記』や『日本書紀』という書物には、次のような神話が書かれています。斐伊川の上流にヤマタノオロチがあらわれ、老夫婦の八人いた娘が毎年吞まれていました。一人残った娘が吞まれる年となり、老夫婦と娘が嘆いているところにスサノオがあらわれて、事情を知ったスサノオはオロチを退治しました。雲南市木次町には、オロチが住んでいたといわれる「天が淵」という場所もありますから、ヤマタノオロチと斐伊川は古くから深い関係があると考えられてきました。

自己紹介  
★趣味は遺跡や神社を訪ねて歩くことです。

★このコーナーでは、小学生の皆さんからの質問を募集しています。質問はメールかハガキで! 写真の掲載も希望の場合、メールで、質問してくれたキミの写真も添えて送ってね! かならず①お名前②フリガナ③学年④郵便番号⑤ご住所⑥電話番号⑦メールアドレス⑧質問を書いてね。

メールのあてさき [henshu@shimanenichinichi.co.jp](mailto:henshu@shimanenichinichi.co.jp)  
ハガキのあてさき  
〒693-0001 出雲市今市町743-22  
島根日日新聞社「小学生新聞・れきはくコーナー」係

どしどし送ってね!!

この「小学生新聞」持参で来館すると特典あり!

掲載された人には年間パスポートをプレゼントするよ!

※応募をもって個人情報の提供に同意したものといたします。

さまざまな職業で活躍する人に、仕事の魅力ややりがいなどを伝えてもらうコーナーです。  
 今回は測量士の高松英史さんです。



## 測量士

高松 英史さん(37歳)

株式会社 古川コンサルタント  
 測量部 主任

の仕事に挑戦しました。

**ど**んなお仕事をしているのですか？  
 お仕事の内容を教えてください。

私の仕事は、専門の器械で建物や道路、川などの位置や高さを調べることです。会社に戻ったあとは、パソコンを使って情報を地図としてまとめます。この地図は、新しい道路や橋を作る時や、こわれた場所を直す時にとても大切な資料になります。

**な**ぜこのお仕事をしようと思ったのですか？

子どものころ、街で測量をしている人を見かけ、三脚にのった器械をのぞいている姿がとても気になり、「これは望遠鏡なの？何が見えるんだろっ？」とワクワクしました。このことがきっかけで、大人になってこ

**お**仕事をする中で、気を付けていることはありますか？

外で作業をする場所は日によって違い、道路の近くで仕事をする場合もあります。車や自転車、歩行者も散歩中の犬などにぶつからないよう、常にまわりの様子をよく確認しながら作業を進めています。

**大**変なところはありますか？

もし作った地図に間違いがあると、橋が建つ場所にできたり、危険な坂道ができてしまったりします。そのため調査中は器械の操作を間違わないように集中し、会社では2人で確認し合い数字や文字のミスをなくすようにしています。

**「**」のお仕事をされていて良かったな、と思うのはどんな時ですか？

新しい道路ができて、子どもたちが安全に学校に行けるようになったり、地域の人が便利に暮らせるようになったりすると、「この仕事をしていて良かった」と実感します。

**今**後、挑戦したいことや目標などがあれば教えてください。

測量にはさまざまな方法があるので、もっと経験を積んでできることを増やしていきたいです。また、新しい器械が次々と出ているので、しっかり使いこなして短い時間で広い範囲の地図を作れるようになることが目標です。

**将**来、このお仕事に就くために必要なことを教えてください。

普段から身のまわりをよく観察することが大切です。家の近くに信号は何カ所あるか、学校までの道にカーブミラーがいくつあるかなど、「気づく力」は地図作りや測量の仕事にとても役立ちます。

**お**仕事上でのエピソードを一つ教えてください。

仕事の現場は毎回違うので、お昼ご飯をいろいろなお店で食べられたり、観光地の近くなら少しだけ景色を楽しめたりします。海の近くでの測量では、波の音を聞きながら作業することもあります。同じ一日がほとんどないことが、この仕事のおもしろさでもあります。



道路を正確に測る高松さん

### 出雲の小学生たちへのメッセージ

道路で測量している私たちを見かけたことがあるかもしれません。あの望遠鏡のような器械は、とても速いスピードで距離を測ることができる特別な道具です。もし街で見つけたら、気軽に声をかけてくださいね。

しょうにかないか  
**小児科・内科**

いりょう あしざわ いん  
**医療法人 芦沢医院**

あしざわ たかお  
**芦沢 隆夫**

いずも しえんやちよう  
 出雲市塩冶町852  
 TEL (0853) 22-8228

医療法人  
**つむらファミリークリニック**  
**くみ小児科**

TSUMURA FAMILY CLINIC

ないか いんちよう つむら ひろと  
**内科** 院長 **津村 弘人**

しょうにか ふくいんちよう つむら くみ  
**小児科** 副院長 **津村 久美**

いずもしわたりはしちよう ばんち  
 出雲市渡橋町858番地の1  
 TEL (0853) 23-9393  
 TEL (0853) 23-9399 **ご予約専用**

予約サイトのURL <http://ssc.doctorqube.com/kumifamily/>

開校から30年!  
 着実に英語力が身に付く  
 実績ある指導方法!

Oregon Language School

新入生募集中! 安心の完全月謝制

- ◆お母さんと一緒クラス(2・3歳)
- ◆子供クラス(4歳~小6)
- ◆中・高生クラス
- ◆帰国子女クラス
- ◆大人クラス
- ◆プライベートクラス

**オレゴン外語スクール**  
 ☎0853-25-1955

〈本校〉出雲市塩冶有原町1-53-2 〈夔川・宍道校〉松江市宍道町宍道705-1  
 ✉oregonlanguageschool@gmail.com **オレゴン外語** 検索

# 野菜ソムリエ あけみさんの おもしろ★たのしい クッキング!!

Vol.36



## いちごモッチー

- 《材料》5個分
- もち米…1合
  - 水 …1合分
  - 砂糖 …小さじ1
  - 塩 …少々
  - 白あん…300グラム
  - イチゴ…5個



いちご大福のぼたもち  
アレンジバージョンだよ!

### ワンポイント アドバイス

もち米を炊く時に、砂糖を加えると固くならないよ。炊いたもち米は、粒が残るくらいにつぶしてね。

### ★アレンジ★

あんの代わりにホイップにしても美味しいよ。イチゴの代わりに、季節のフルーツを包むのもいいね。

### 作り方

- 炊飯器にもち米と水、砂糖、塩を加えて炊く。
- 炊けたらめん棒で粗くつぶして、等分に丸める。
- 丸めた生地をラップにのせて、白あんとイチゴを置き、包んで丸める。

「エフエムいずも」で、毎週土曜日9時50分頃〜 出雲芸術アカデミーの出雲フィルハーモニー・チェンバーオーケストラと合唱の皆さんが演奏した校歌を聴くことができます!

3  
杵築の空に 舞いあそぶ  
さとくやさしい 青い鳩  
みんな学んで うるわしい  
光よ 光よ 大社小学校

2  
稲佐の風に ゆれている  
みどりさやかな 浜の松  
みんな育つて たくましい  
力よ 力よ 大社小学校

1  
宇辺のふもとに 咲いている  
においゆかしい すみれ草  
みんなひらけば 美しい  
花輪よ 花輪よ 大社小学校

原作／保泉 かつえ  
補作／校歌審査会  
作曲／長岡 敏夫



# 校歌

## 大社小学校

# を歩こう



ステキ発見!

大社小学校は、縁結びの神様で有名な出雲大社の近くにありまます。2015(平成27)年4月に当時の鶺鴒小学校と日御碕小学校と統合しました。ふるさと学習に力を入れ、4年生は毎年10月に地元の人から地域に伝わる神話について学び、出雲大社の参道で発表会を行っています。

### ■一畑電車出雲大社前駅(大社町杵築南)

一畑電車大社線の大社神門駅として、1930(昭和5)年2月に開設し、1970(昭和45)年10月に現在の駅名に改称しています。近隣にある旧国鉄大社駅(国の重要文化財)が純和風建築に対して、こちらはモダンな洋風駅舎で、1996(平成8)年に国の登録有形文化財に指定されました。駅舎内はキリスト教会を連想されるステンドグラスの窓が特徴で、出雲大社の参拝客や鉄道愛好家が訪れます。



### ■出雲日御碕灯台(大社町日御碕)

1899(明治32)年に浜田港と境港が開港場(※)に指定され、貿易船が盛んに通ることから灯台設置の必要性が高まり、翌年に建設を開始。1903(明治36)年に完成しました。この工事にはすべて日本人の手によって行われ、その技術の高さから2013(平成25)年に国登録文化財に選ばれました。地上約44m、海拔約63mと、石造建築では日本一の高さで、ここから放たれる光はおおよそ40km先まで達します。



※:条約や法令によって外国との貿易に使用される港のこと。

### いちねんせい

この春、新しいことで  
いっぱいの一学年におく  
る詩の絵本です。声に出  
して読むと、豊かで楽し  
いことばの世界が広が  
ります。



下学年向け



しまね子どもの読書等推進の会 出雲支部  
(ブックネットいずも)  
担当/周藤 千雪・伊藤 孝子・澤田 千鶴子

### せかいのひとびと

ピーター・スピア / 作・絵  
松川真弓 / 訳  
評論社 / 発行

人間は一人ひとりちがう。目の色、肌の色、話す言葉や書く文字、信じている宗教も。でもみんな同じ空気を吸って、同じ太陽に照らされているんだ。

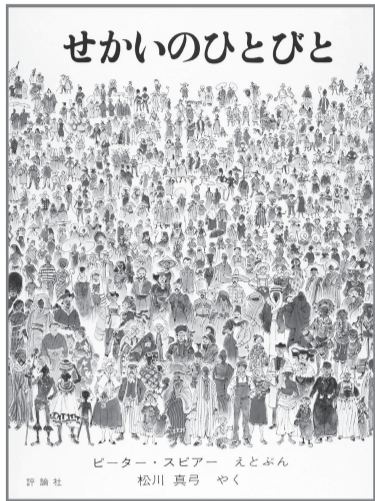

上学年向け

### ケイゾウさんは四月がきらいです。

ケイゾウさんはにわとりです。家は幼稚園の庭にあります。四月、遠足、工事...三月、嫌いなことがいっぱい。なんでかな。

上学年向け

市川宣子 / 作  
さとつあや / 絵  
福音館書店 / 発行



## アドベンチャー English

Hello! Takako です。新学期が始まりましたね。お久しぶりですが、皆さんお元気でしたか？ 体調に気を付けて、元気に楽しく4月を過ごしましょう！

今月のアドベンチャー English は4月1日の April Fool's Day(エイプリルフール)についてです。この日は軽い冗談やうそでみんなを笑わせてもいい日と言われています。英語で色々話してみましょ



う。でもその前にとっても大切なルールをお話します。お友達や相手を傷つけたり、不安にさせたり、困らせたりするようなら絶対にやめましょうね！そして必ずすぐにネタばらしをしてみんなで笑い合いましょうね！

それでは Let's go!!

エイプリルフールそのものを使ったジョークから紹介しますね。  
From this year, April Fool's Day is changed to April the 2nd.

(今年からエイプリルフールは4月2日になったよ。)

Today is not April Fool's Day.

(今日はエイプリルフールじゃないよ。)

April Fool's Day is banned from this year.

(今年からエイプリルフールはなくなったよ。)

学校では次のようなジョークを紹介しますね。

I met Pokemon in the gym few minutes ago.

(ほんのさっき、体育館でポケモンに会ったよ。)

Our classroom teacher says we have a lot of homework today.

(担任の先生が今日は宿題をたくさん出すそうだよ。)

Weather report says we have much snow today.

(天気予報では今日は大雪だって言っていたよ。)

こう言われたら、少しびっくりしますよね。英語では次のように言います。短いので簡単ですよ。

Really? / What? / Why? / No kidding!

(本当? / 何? / 何で? / 冗談でしょ!)

ここであっさりと言葉をします。次のように言いますよ。

April Fools' Day! / I was just joking.

(エイプリルフールでした! / 冗談だよ!)

ちょっとだまされちゃった時には次のように言います。

You got me!

(やられた!)

いかがでしたか？ 誰もが傷つかず、パッと笑い合えるジョークって本当は難しいなと思いました。でも毎日の生活にそんな時間を少しでも持つことって大切だと感じました。皆さんも色々なことでクスッと笑える時間をたくさん持ってくださいね！

それでは

See you soon !!

◎第62回特別展「イモリとサンショウウオ」サラムンドラの不思議な世界」  
安道湖自然館ゴビウスで5月11日まで。

イモリとサンショウウオの体のつくりや生活、生息環境、繁殖方法の違いを解説します。周囲の環境に応じて姿を変える生存の工夫や失われた体を再生する能力についても紹介。さらに、マダライモリやトルコクシイモリ、フアイアサラマンダー、ミナミイボイモリなど、世界のイモリ・サンショウウオの仲間の生態展示もします。問い合わせは同館(電話0853・63・7100)まで。

◎春の企画展「救え！消えゆく生きものたち2026」しまねレッドデータブック山野の生きもの編」  
三瓶自然館サヒメルで5月24日まで。  
4月1日、12年ぶりに「しまねレッドデータブック」が改訂されました。同ブックは、県内で絶滅の危機に瀕している野生動物植物の保護・保全活動に役立てられるものです。同展では「しまねレッドデータブック2026」掲載種全種を一挙紹介！県内でどれくらいの生きものがピンチを迎えているのか、その目で確かめに来てください。問い合わせは同館(電話0854・86・0500)まで。

◎大社駅はじまりフェスタ

旧大社駅で4月18日に開催。  
第1部は午前10時から午後4時まで、旧大社駅マルシェやグッズ販売、ミニバス乗車体験など。第2部は午後4時から9時。夜を楽しむ旧大社駅マルシェ、旧大社駅ライトアップ、演奏会、

ホームで映画上映、ステージショーなどがあります。問い合わせは出雲市観光課(電話0853・21・6742)まで。

◎南極・昭和基地ライブトーカー国立極地研連携機関へ生中継2026  
出雲科学館で4月18日の午後2時15分から。

南極の昭和基地と日本各地の科学館をオンラインでつなぎ、第67次南極地域観測隊越冬隊員が現地での活動を紹介してくれます。料金は無料。定員は

2026年3月31日時点の内容です。

地域のイベントに  
参加しよう



170人程度(先着順)。小学3年生以下は保護者同伴。問い合わせは同館(電話0853・25・1500)まで。

◎水の力を知ろうー水に浮かぶ針金アメンボ  
出雲科学館で4月18日・19日・29日の午前10時半、午後1時半、午後3時半から。

水にはどんな力があるかな？実験をとおして水の力を知ろう！水の力

を利用したアメンボを針金で作ります。料金は無料。各回先着24人。開館時刻からその日に行われる教室の整理券を受け付けカウンターで配布します。小学3年生以下は2人までにつき保護者1人同伴。問い合わせは同館(電話0853・25・1500)まで。

◎プログラミング体験イベント BOLT  
出雲科学館で4月25日・26日の午前9時45分、10時半、11時15分、午後1時15分、2時、2時45分、3時半、4時15分から。

ボール状のロボットを転がすプログラムを作ります。料金は無料。各回先着8人。開館時刻からその日に行われる教室の整理券をブースで配布します。小学3年生以下は1人につき保護者1人同伴。問い合わせは同館(電話0853・25・1500)まで。

◎春のフラワーフェスタ

しまね花の郷で4月25日から5月10日まで。  
期間中はボタンカフェやエビネ展、アジサイフェア、アジサイ販売などのイベントが開催されます。児童福祉週間(4月29日から5月11日)は小中学生の入園無料。問い合わせは同園(電話0853・20・1187)まで。

◎サン・レイク春のオープナー2026

6 県立青少年の家サン・レイクで4月26日の午前9時半から午後3時半。  
創作活動、野外活動、パラスポーツ体験など。カレライスやおやつ、のり台ほか。参加費無料(一部要材料費)、予約不要。問い合わせは同施設(電話0853・

69・1316)まで。

◎出雲弥生の森まつり2026

出雲弥生の森博物館で4月29日の午前9時半から。

出雲商業高校生による書道パフォーマンス、屋台村、古代体験フェスティバル、三谷神社獅子舞保存会「子ども獅子舞」など。5月3日は缶バッチづくり、4日はキャラ探しスーパ、火起こし体験、5日はキャラ探しスーパ、よすみちゃんクイズなども開催。問い合わせは同館(電話0853・25・1841)まで。

◎春の手引ヶ丘公園祭り

風の子楽習館で5月3日・4日の午前10時から午後4時まで。

ものづくり体験や人力発電、ミニSL、ふわふわドーム、ふれあい動物園(4日のみ)など楽しいイベントが盛りだくさん。ゲームコーナーや焼きそばなどの屋台も登場。体験によっては参加費用が必要な場合があります。問い合わせは同館(電話0853・86・3644)まで。

◎第27回こどもまつり

島根県立風土記の丘で5月5日の午前10時から午後3時。

古代体験コーナーや、よしのの飛び出す紙芝居(午前11時から)など、楽しいイベントが開催されます。キッチンカーの出店もあり。問い合わせは同丘(電話0852・23・2485)まで。

◎夜遊び探検隊 モリアオガエル観察会

風の子楽習館で5月23日に開催。  
申し込み期間は5月14日から18日まで(電話受け付け、先着順)。問い合わせは同館(電話0853・86・3644)まで。

編集後記



いよいよ新年度がスタートしました。自分なりの目標を持ってこの4月を迎えた人も、多いのではないのでしょうか。大好きな春の俳句の季節に、「山笑つ」という言葉があります。次々と草木が芽吹いていく様子が、まるで山がほほえんでいるように見えるのだとか。みなさんにとって、笑顔あふれる充実した1年になると良いですね！

相川耳鼻咽喉科医院

診療時間	月	火	水	木	金	土
9:00~12:00	○	○	○	△	○	○
15:00~18:00	○	○	△	○	○	※

出雲市 小山町269-1  
TEL (0853) 25-3387  
※13:30~16:00  
(7~9月の土曜午後休診)  
休診日/水曜午後・木曜午前・日・祝日

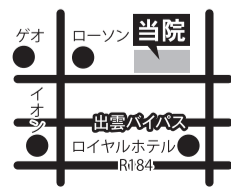

協力会社募集

出雲市内の学校への「緊急告知ラジオ」の配備にご協力ください。

●お問い合わせは島根日日新聞社へ→TEL(0853)23-6760

私たちは市内の子ども達のために「緊急告知ラジオ」の配備に協力しています。  
司法書士法人 成瀬事務所/内藤建設工業株式会社/ヒロシ株式会社/有限会社島根中央炊飯センター/有限会社 マルサワ/春日自動車有限公司/出雲ガス株式会社

# 小学生新聞 4月号

《発行》島根日日新聞社《編集》小学生新聞編集室 〒693-0001 出雲市今市町743-22 TEL (0853)23-6760 FAX(0853)24-3530 《メール》henshu@shimaneichinichi.co.jp

小学生新聞がスマホ、タブレット、パソコンで読めるようになりました!!



カラーページもいっぱい! QRコードを読み取るか、「島根日日新聞」で検索して、トップページ「小学生新聞」のバナーから!



## 北陽剣道スポーツ少年団

今年で創設43年目を迎える、北陽剣道スポーツ少年団。現在、北陽小学校と四路小学校、大社小学校に通う男女14人が所属しています。

稽古では竹刀の素振りや打ち込み、切り返しなど剣道の基本動作を繰り返し行い、月に一度、団員同士が試合をする山本佐野杯で日ごろの成果を披露します。また、剣道ができる

ことへの感謝の気持ち忘れないうつや、あいさつや礼儀作法に力を入れ、稽古の終わりにには全員で黙想を行います。

同少年団は、7月に開かれる全国道場少年剣道大会に2年連続で出場しており、今年も出場することをチーム全体の大きな目標に掲げています。

キャプテンで北陽小6年生の福田千紘君(11)は、「今年も全国大会に参加できるように、全員で稽古を一生懸命頑張りたいです」と意気込んでいます。

福田潤監督は、「剣道は防具を着けても怖さがありますが、稽古を通して恐怖心を克服できれば、どんな困難にも打ち勝つ精神力が養われると思います」と話されました。



### 団員募集!

「北陽剣道スポーツ少年団」では、ともに剣道を楽しむ仲間を募集しています。これから剣道を始めたい人や見学・体験をしたい人も大歓迎です。

まで(約2時間) 上記稽古以外に、9月に合宿や年に数回の食事会も行っています。インスタグラムもやっていますので、ぜひ見てください。

【対象】 出雲市内の学校に通う小学生、中学生  
【曜日・時間】 火曜・木曜/午後6時30分から午後8時まで(約1時間30分) 土曜/午後6時から午後8時

【場所】 北陽小学校 体育館  
【問い合わせ】 監督の福田潤さんまで→ 090-5701-1663



けんがくたいけんだいかんげい ※見学・体験大歓迎

NEXT

シリーズ第4回は、実践、心

「勇気ある行動をするに は、日頃から準備しておくことが大切です。一緒に備えましょう!」



★今回の担当・高度外傷センター 救急救命士・三代 魁 生(ニックネーム:かいちゃん!)より一言!

★勇気を出して胸骨圧迫を!! 状態が悪化することはありません。(※ただし、嫌がるそぶりを見せたらやめましょう)

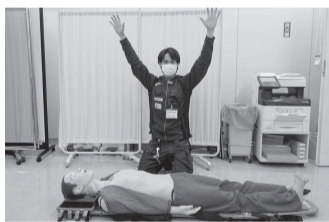

具合が悪い人を前に「たすけて!」と大声で呼ぶ様子

★119番通報したら、救急車を待たずに、すぐ心臓蘇生法を始めてください!

- ①助けを呼ぶ
  - ・大声で人を呼ぶ。
  - ・119番通報する。
- ②呼吸がないと思ったら
  - ・胸骨圧迫(心臓マッサージ)をする。
  - ・AEDで電気ショック
- ③AEDを絵のとおり胸に貼る。
  - ・AEDの音声に従う。

実践、心肺蘇生法! part.1の巻

今回は、命を救うために知ってほしい「心肺蘇生法」をご紹介します!

《大切なのは次の3つ!》

つな 繋ぐ

未来の救急救命士へ

Vol. 3

## がんばれ! 北陽剣道



伊藤武道具店  
出雲市今市町743-22 ©島根日日新聞社さんのとなりです  
☎(0853)23-1030



## わたなべ こども レディース クリニック

小児科/渡辺 浩・婦人科/渡辺 祐実

出雲市武志町836-3(北陽小となり) TEL.(0853)30-8020  
～ 病児保育室 ひよこ 併設 ～  
TEL.(0853)25-8104

## 厄除火祭り

## 柴燈大護摩供

4月18日(土)雨天決行 午後2時～3時30分

柴燈護摩は世界平和、国家繁栄、心願成就をお祈りするものです。宗旨宗派の別は問いません。ひろく一般の皆様のお参拝をお待ちしております。

金剛峯寺大坊 出雲市朝山町135 ☎(0853)48-1106